

NUOVO CATASTO EDILIZIO URBANO

(R. DECRETO-LEGGI 13 APRILE 1930, N. 637)

imetria dell'immobile situato nel Comune di ROMA Via Antonio Toscani 76
EMARIA Soc. s.r.l.
ata alla dichiarazione presentata all'Ufficio Tecnico Erariale di ROMA

Scheda N° 0489651

Piano terra
negozio
n° 3.

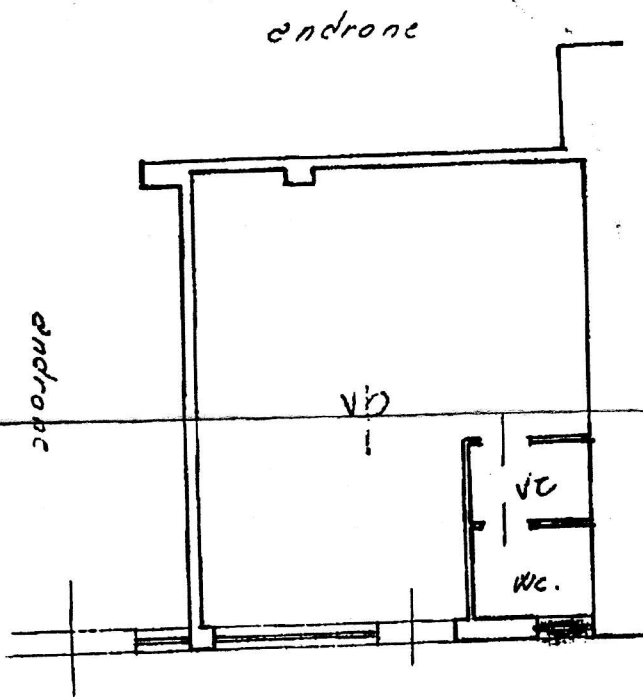

Via Antonio Toscani

ORIENTAMENTO



SCALA DI 1:1